

आयकर विभाग  
INCOME TAX DEPARTMENT



भारत सरकार  
GOVT. OF INDIA



स्थायी लेखा संख्या कार्ड  
Permanent Account Number Card

EFEPD1973J

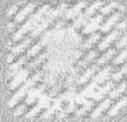

नाम / Name  
SOURAV DEY

पिता का नाम / Father's Name  
SUJAY DEY

जन्य की तिथि / Date of Birth  
15/11/1999

  
हस्ताक्षर / Signature



2012018

इस कार्ड के होने / होने का सुरक्षा सुविधा को / सीटिंग /  
अपना पैर ध्यान रखें, यह कार्ड को एक  
5 से अधिक, नहीं बढ़ेंगे,  
प्लॉट नं. 341, सर्वे नं. 997/8,  
मॉडल कॉलोनी, नज़र देव बंगला चौक, पुणे,  
पुणे - 411 016.

If this card is lost / someone's lost-card is found,  
please inform / return to  
Income Tax EDS Services Unit, NSDL,  
5th Floor, Maxtri Sterling,  
Plot No. 341, Survey No. 997/8,  
Model Colony, Near Deep Bungalow Chowk,  
Pune - 411 016.  
Tel: 91-20-2721 8080, Fax: 91-20-2721 8081  
e-mail: [taxinfo@nsdl.co.in](mailto:taxinfo@nsdl.co.in)

